3 1761 0[illegible]64 5

Hervilly, Ernest d'
De Calais a Douvres

PQ
2275
H74D4

UNIVERSITY OF TORONTO
MAY 29 1974
LIBRARY

DE CALAIS A DOUVRES

(Le Voyageur constate avec une satisfaction inquiète et fébrile que le steamer se met en marche.)

Ah!.. nous partons, je crois? — Oui... l'on ramène à terre
La passerelle. — Allons! cinglons vers l'Angleterre!
(Il agite son chapeau.)
Adieu, Calais, adieu!.. — c'est-à-dire, au revoir!
(Avec confiance.)
Superbe temps! — La mer est comme un beau miroir...
(Il manque de tomber.)
Allons, bon! — (souriant.) c'est le flot : nous sortons des jetées.
(Saluant l'étendue.)
Que c'est beau, cette mer aux vagues argentées,
Qui parle au ciel profond avec sa voix d'airain!..
(Il trébuche.)
Ah! diable!.. je n'ai pas encor le pied marin.
(Il cherche à s'asseoir.)
Suivons donc les avis de la simple prudence :
Asseyons-nous... Eh! eh! comme le bateau danse!
(Tombant sur un monsieur.)
Pardon, mon cher monsieur; je prends ce petit coin.
Oh! pour quelques instants; Douvres n'est pas si loin...
Une heure au plus... une heure est bien vite passée...
(Avec une assurance confidentielle.)
Nous aurons une bonne et courte traversée,
Je crois, mon cher monsieur... Pour moi, je n'ai pas peur...
(Cherchant à nouer la conversation.)
La belle invention, monsieur, que la vapeur?..

PQ
2275
H74D4

(Réfutant un argument.)

Je ne dis pas, la voile !.. — ah! oui, la voile antique
Avait je ne sais quoi d'ailé, de poétique...

(Il aperçoit les baquets.)

Mais que passe-t-on donc là-bas... de peint en gris?
Ces petits tonnelets ?.. — Ah ! j'y suis! j'ai compris!
Bonne précaution! — Quel mortel peut répondre
En effet, d'arriver sans... au complet, à Londre?
Eh! eh!..

(Reprenant la conversation.)

Mais nous disions qu'autrefois les vaisseaux...

(Il pique une tête en avant.)

(Ouf! quel coup de tangage!..) offraient aux grands pinceaux
Des Vernet, des Gudin, une grâce, une ligne!..

(Il retombe sur son voisin.)

Nous roulons maintenant d'une façon indigne...
Ça fait froid dans le dos.

(A son voisin.)

Monsieur, ce paquebot
Se comporte à la lame ainsi qu'un vrai sabot!

(Le voisin ne répondant rien, le voyageur murmure :)

Tiens, il ne répond rien... Il était si prolixe!..
Voyons, raidissons-nous. Regardons un point fixe,
On dit que ça remet. Là, contemplons ce mât.

(Il bavarde de nouveau.)

Londres a, m'a-t-on dit, un bien affreux climat,
Du brouillard, de la pluie, et pour boisson de l'ale...
De *l'aile* ? Oh oui, pardon!..

(A part.)

Oh! comme il devient pâle,
Mon voisin! — Hum! (Haut.) Monsieur voyage évidemment
Pour ses affaires? Moi, (Il s'étale.) c'est pour mon agrément.

(Confidentiellement.)

Je suis de Vaugirard. — Tiens, je sens un malaise...

(Il tire un flacon de sa redingote.)

Soignons-nous. Imitons cette fragile Anglaise

Qui boit si gentiment, — à même le goulot,
Le rhum de son flacon... (Il boit.)

(On lui présente un baquet.)

Non, merci, matelot,
Pas encore! — Emportez votre baquet, mon brave!

(Soucieux.)

Eh! comme tout le monde a l'air contrit et grave...
C'est étrange! — Essayons de changer... d'horizon...

(Il essaie de se lever et de marcher.— Avec regret:)

On a tort de quitter sa petite maison,
Son chez-soi!..

(Il se rassied.)

Non, vraiment, ce n'est pas très-commode!
Ah ça! comment faisait, pour débiter une ode,
A bord d'une galère, et bien loin d'être à sec,
Tout en pinçant du luth, ce musicien grec,
Arion, qui charmait — bienheureuses époques! —
Sans avoir mal au cœur, les dauphins et les phoques?
Pour moi, je ne saurais me tenir droit ici.
Pourtant, si je tâchais de m'accoter ainsi?

(Avec répugnance, après avoir regardé ses voisins.)

Ah! les vilaines gens! en font-ils, des grimaces!
Bon! voilà deux époux tombés comme des masses!

(Il s'installe.)

Enfin, je suis très-bien; là, me voilà calé.

(Il admire la mer.)

La belle vague!..

(Il reçoit un paquet de mer en pleine figure.)

Ah! pouah! — Bon Dieu! que c'est salé!

(Il se secoue comme un chien mouillé.)

Peuh! — Me voilà trempé du faux-col aux bottines.
Ah! Neptune, c'est mal! — Mais en vain tu t'obstines!
Et je nargue Amphitrite et ses tristes appas;
Dieux démodés, je meurs, mais je ne me rends pas!

(Il tire un citron de sa poche.)

Grâce à ce tout petit citron de vingt centimes,
Je serai sain et sauf dans le pays du *Times*.

(Il grelotte.)

Oui, mais j'ai froid... et puis...

(Il tâte son estomac.)

Mon citron!!.—Ça va mieux.
Où donc est mon Anglaise avec ses jolis yeux.
Ah! la voici. — Bravo! jeune fille héroïque!..
Elle lutte toujours, à coups de Jamaïque!
Chère miss! quel teint blanc! quel humide regard!
Peut-être est-elle un peu blonde... comme un renard!
Mais qu'importe! A ses pieds on vivrait heureux, certe!
Oh! le « *home* » avec elle!

(Avec une grande stupeur.)

— Ah! qu'elle devient verte!..
Ah! Ciel! soutiens son cœur par le rhum inondé;
Courage, miss! — Trop tard! — Le flacon est vidé!

(Il se voile la face. — On le tire par l'habit.)

Çà, que veut mon voisin? — Hein? quoi? Monsieur vous dites?
Vous êtes bien malade? — Ah! oui... Vagues maudites!
Et vous voulez?.. du thé? — Je n'en ai pas sur moi!
Attendez!

(Il appelle.)

Hé! *Stewart? Tea! Tea!! Souchong!*—Ma foi,
Je ne sais pas l'anglais. — Que le diable le brûle!
Heureux sénat romain, sur sa chaise curule,
Il attendait la mort, — mais sans le mal de mer!

(Il regarde son voisin.)

Grand Dieu! que ce monsieur est vilain! — Il a l'air
D'un homme qui lirait des vers de tragédie!
(Sapristi, mon citron!) — O sombre perfidie
De l'onde! j'ai bien cru... — J'en suis tremblant d'émoi.

(Au voisin malade.)

Non, laissez-moi, monsieur! —Tant pis, chacun pour soi!

Vous êtes bien gentil; mais j'ai fait le possible!
Il n'est pas bon, en mer, d'avoir le cœur sensible.
(Pris d'un reste de pitié.)
Enfin!
(Il appelle.)
Waiter! Stewart! Il n'est vraiment pas beau!
Garçon! Ce passager va descendre au tombeau.
(Il abandonne le voisin à son triste sort.)
Ma foi, que ce monsieur passe du mal au pire...
(Avec férocité.)
Il n'a plus que son âme... à rendre... Qu'il l'expire
(Il suce frénétiquement son citron.)
Mon citron! mon citron! — O bon fruit espagnol!
Quelle position! Mon cœur bat comme un fol...
Sapristi!
(Avec ravissement.)
— Mais voici les côtes britanniques!
Enfin! merci, mon Dieu! Que nos terreurs paniques
S'effacent! — Quand on voit la terre, on est sauvé!
Soyons gai, soyons fier. — Eldorado rêvé,
Paradis immobile, ah! devant moi tu t'ouvres.
All right!.. Oui, nous voici juste en face de Douvres!
C'est fini.
(Il pâlit.)
Mon citron! — J'ai déjoué le sort.
(Avec un cri affreux.)
Hé! vite, matelot! — Hélas, j'échoue au port!

Le rideau baisse très-rapidement.

Digitized by the Internet Archive
in 2013

http://archive.org/details/decalaisdouvresm00herv

KENYA, DENSITY OF POPULATION, 1962
1:1,000,000

KENYA

REFER TO THIS MAP AS:- SK41 J KENYA 1:1 M. (SPECIAL) SOUTH SHEET FIRST EDITION

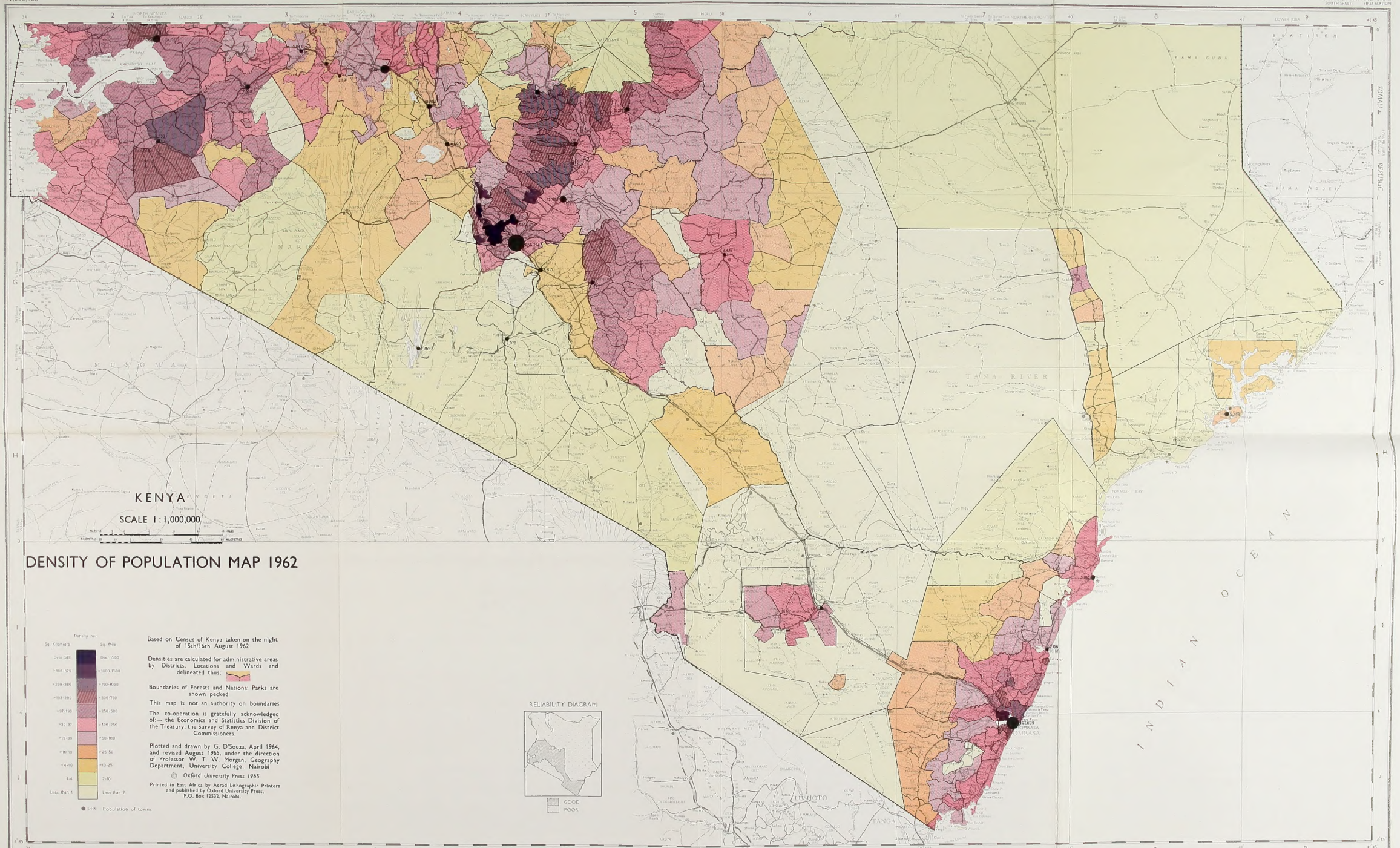

KENYA

REFER TO THIS MAP AS -
SK 41 / J KENYA 1 : 1 M. (SPECIAL)
SOUTH SHEET FIRST EDITION

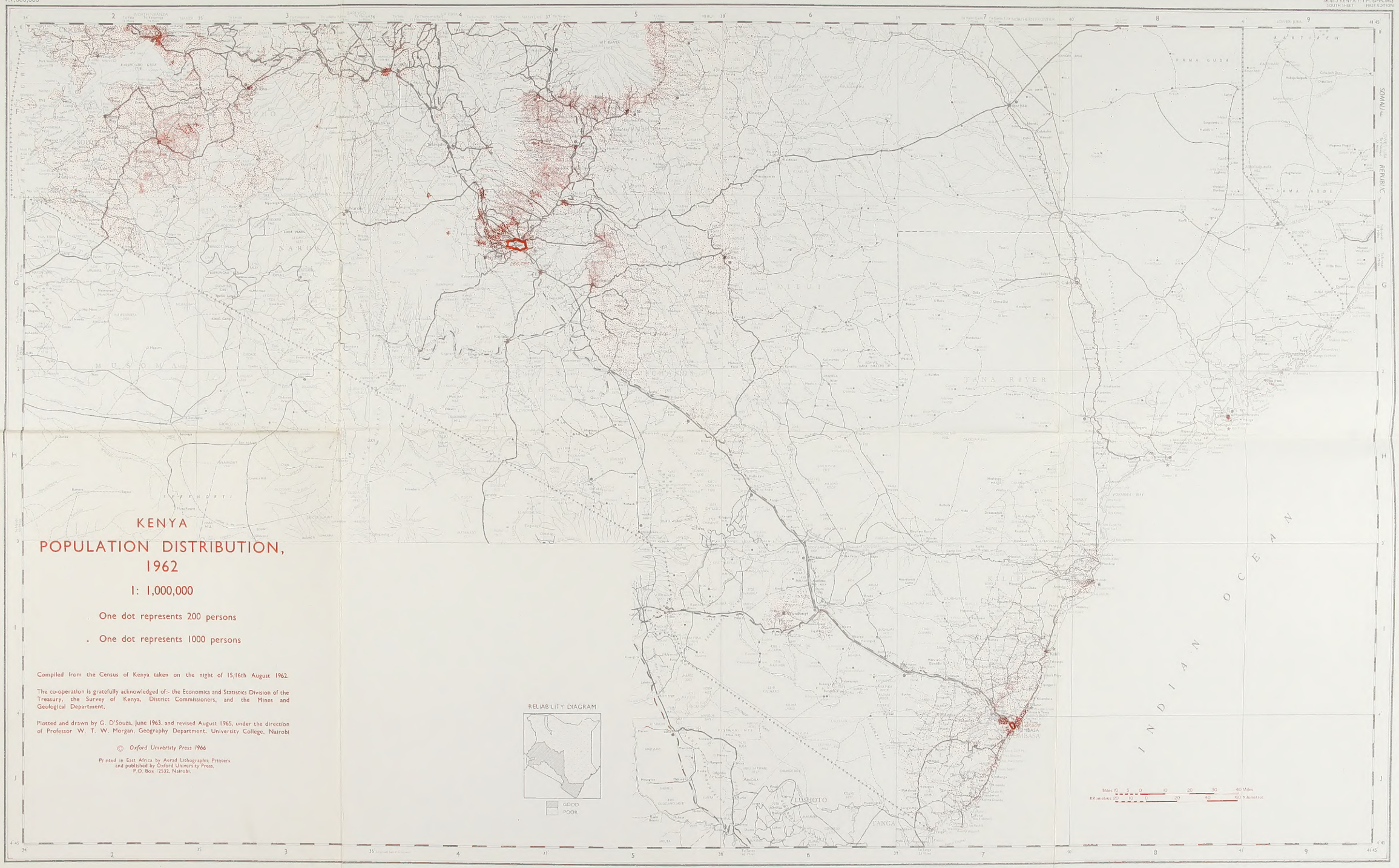

KENYA, DENSITY OF POPULATION, 1962
1:1,000,000

KENYA

REFER TO THIS MAP AS:-
SK 41 J KENYA 1:1 M. (SPECIAL)
FIRST EDITION

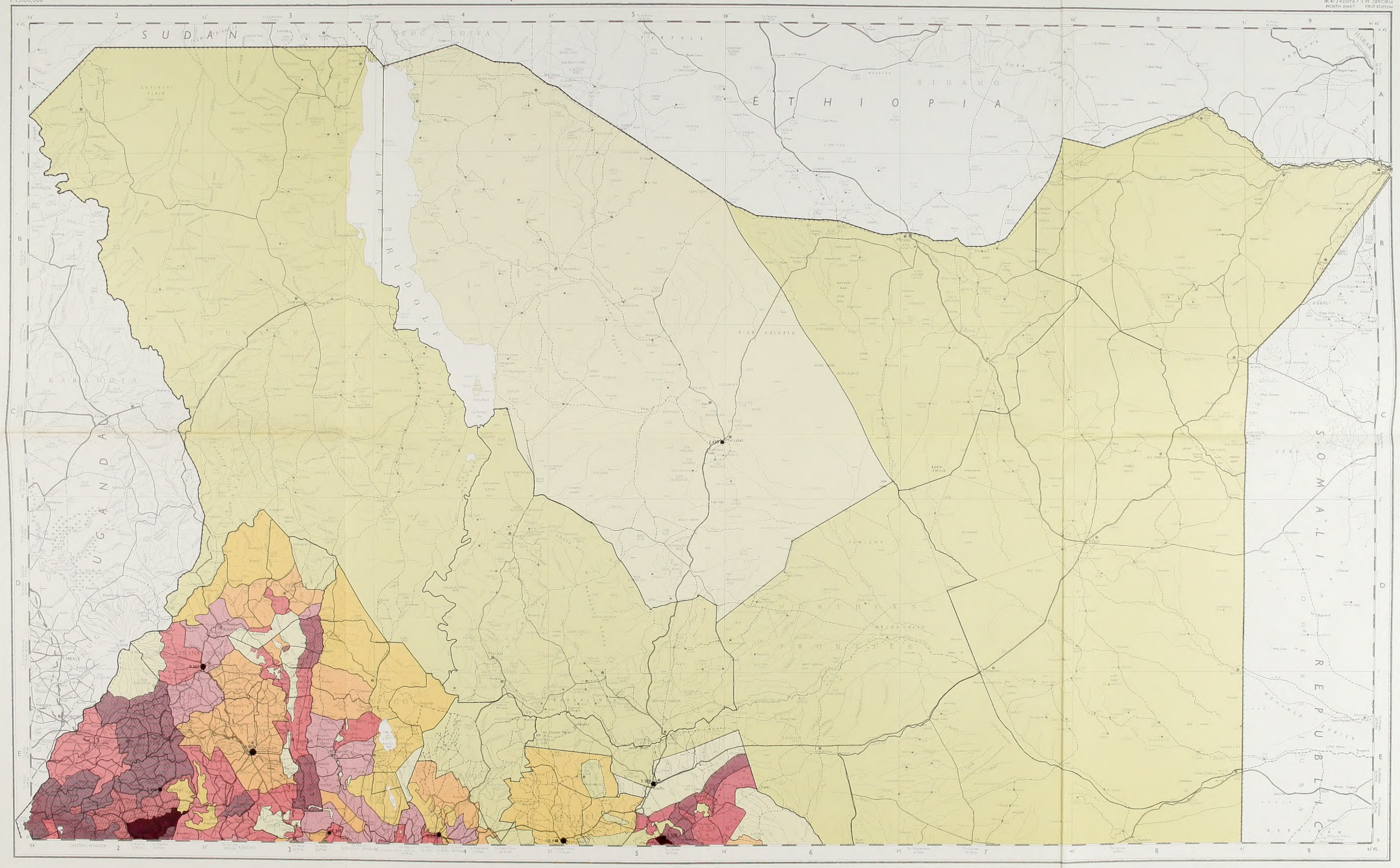
SUDAN
ETHIOPIA
SOMALI REPUBLIC
UGANDA
TANGANYIKA
LAKE RUDOLF
KARAMOJA
SIDAMO
GIDA GALGALU
YAMICHA
NORTHERN FRONTIER
MAIKA GALLA
KOEN AWELE
Marsabet
Kisumu
Kericho
Nakuru
Eldoret
Kitale
Lodwar
Wajir
Garissa
Mombasa
Nairobi
Nyeri
Meru
Kitui
Machakos
Kajiado
Narok
Embu
Kisii
Lamu
Tana River
Taita
Kwale
Turkana
West Pokot
Samburu
Baringo
Elgeyo Marakwet
Nandi
Bomet
Uasin Gishu
Trans Nzoia
Kericho
Nyandarua
Laikipia
Kirinyaga
Tharaka
Mandera
Isiolo
Marsabit
Garissa
Wajir
Kilifi
Kwale
Taita
Tana River
Lamu
Kisumu
Siaya
Busia
Vihiga
Kakamega
Bungoma
Nyeri
Meru
Kitui
Machakos
Kajiado
Narok
Embu
Kisii
Nairobi
Mombasa
Nakuru
Eldoret
Kitale
Lodwar
Wajir
Garissa
Marsabet
Kisumu
Kericho

Kenya Population Distribution, 1962
1:4,000,000

KENYA

REFER TO THIS MAP AS:-
SK 4(1) KENYA 1:1 M (SPECIAL)
NORTH SHEET FIRST EDITION

SUDAN
ETHIOPIA
SOMALI REPUBLIC
UGANDA
LAKE RUDOLF
TURKANA
KARAMOJA
SIDAMO
GIDA GALGALU
FAMICHA
NORTHERN FRONTIER
WEST POKOT
TRANS NZOIA
NANDI
KISII
KIPSIGIS
MASAI
Marsabit
Moyale
Isiolo
Wajir
Garissa
Lodwar
Kapenguria
Eldoret
Kitale
Kericho
Nakuru
Nyeri
Kisumu
Kisii
Kajiado
Nairobi
Thika
Mombasa
Malindi
Lamu
Voi
Wilson Airport
Embakasi
Kabete
Kiambu
Limuru
Naivasha
Gilgil
Thika
Kitui
Machakos
Mwingi
Tana River
Lake Turkana
Lake Rudolf
Lake Baringo
Lake Bogoria
Lake Nakuru
Lake Naivasha
Lake Magadi
Lake Amboseli
Lake Jipe
Lake Chala
Lake Victoria
Lake Kenyatta
Lake Ol Bolossat
Lake Elmenteita
Lake Nyanza
Lake Ol Bolossat
Lake Kenyatta
Lake Victoria
Lake Chala
Lake Jipe
Lake Amboseli
Lake Magadi
Lake Naivasha
Lake Nakuru
Lake Elmenteita
Lake Baringo
Lake Bogoria
Lake Turkana
Lake Rudolf
Mt. Elgon
Mt. Kenya
Mt. Kilimanjaro
Mt. Ol Doinyo Lengai
Mt. Ol Doinyo Lesatima
Mt. Ol Doinyo Sabuk
Mt. Ol Doinyo Orok
Mt. Ol Doinyo Mara

PLEASE DO NOT REMOVE
CARDS OR SLIPS FROM THIS POCKET

UNIVERSITY OF TORONTO LIBRARY

PQ 2275 H74D4
Hervilly, Ernest d'
De Calais à Douvres

UTL AT DOWNSVIEW
D RANGE BAY SHLF POS ITEM C
39 15 05 16 10 019 3